

Kirsten, Kjell og Hanne Synnøstvedt
Skivn 1, 1672 Kr.øy/
Lysaker Brygge 10, 1366 Lysaker (svar-adresse)

FYLKESMANNEN I ØSTFOLD	
- 2 JULI 2007	
Snr.:	_____
Adressen:	_____
Postnr.:	_____
Løpenr.:	_____

27.juni 2007

Fylkesmannen i Østfold
Att.: Aase Richter
Pb 325
1502 Moss

Vedrørende grenser for Ytre Hvaler Nasjonalpark:

Viser til tidligere kontakt og korrespondanse i saken. *Deres ref. 2007/4399.1*

AAR

Mhp til grenser for nasjonalparken på Vesterøy i Papperhavn/Storsfjellet/Kuvauen-området foreslås det herved endring.

Forslag til endring er inntegnet på vedlagte kart. *(støpelt med blått)* Vi ber om at det tas til følge og begrunner det med nødvendig behov for parkering og adkomst til hytta samt at det i tillegg bør være en lik behandling av hyttene i området. Hytta har nr 612, og eiendomsnr er 48/5 F 87. Grunneierne, som er eiere av 48/5 støtter forslaget.

I kartet har vi merket av området hvor parkering ønskes opprettholdt med rød ring. Vi har også merket av bilvei som vi tidvis benytter med ~~gul~~ *blå* linje. Dette ønskes opprettholdt, med begrunnelse at dette av medisinske grunner er helt nødvendig for brukerne av hytta, hvorav en innehar hc-park.-tillatelse. Fra tomteeiers side ble det lovet veiforbindelse til hytta da den ble oppført i ca 1967.

Det er forslag om at to hytter i Kuvauen unntas fra nasjonalparken. Disse hyttene ligger nærmere vannet, og representerer således et mer attraktivt område for brukerne av nasjonalparken enn området hvor vår hytte ligger.

Alle hytter vest for parkeringsplassen oppe på fjellet samt hyttene på Høyholmen er holdt utenom nasjonalparken. På kartet er det tegnet en lang tarm som grense for nasjonalparken for å holde hyttene oppe på fjellet utenom. Disse hyttene benytter omtrent samme parkeringsområde som oss, men vesentlig innenfor der forslag til grense er satt. Det er faste p-plasser, og dersom vi mister våre p-plasser pga foreslåtte grenser for nasjonalparken, blir vi henvist til ledige plasser i nordenden av plataet. Vi vil da bli henvist til å bruke hytte kun til dagsturer og knapt nok det, pga for lang avstand å bære, evt gå.

Konklusjonen er at vår hytte og den nærmeste nabohytta er de eneste hyttene i området som blir "rammet" av nasjonalparken, dvs en forskjellsbehandlings som ikke virker rimelig.

Vi regner med at hensikten med nasjonalparken ikke er å frata hyttefolket de praktiske forutsetningene for å kunne bruke hyttene sine, og ber om adekvate hensyn i forhold til det, jfr ovenstående.

For nasjonalparken sin del vil de få målene det gjelder ikke ha noen praktisk betydning.

Det bes også om fortsatt rett til å benytte moring og fortøyningspæle i Kuvauen, pælen har for øvrig vært benyttet i ca 40 år.

Tilbakemelding, forhåpentligvis positiv, imøtesees.

Med vennlig hilsen

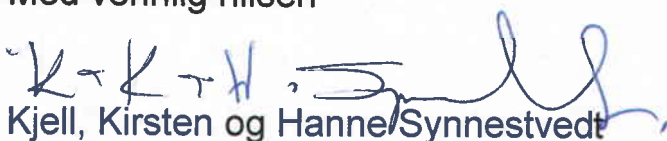
Kjell, Kirsten og Hanne/Synnestvedt

Utsnitt av verneforslag for Ytre Hvaler nasjonalpark

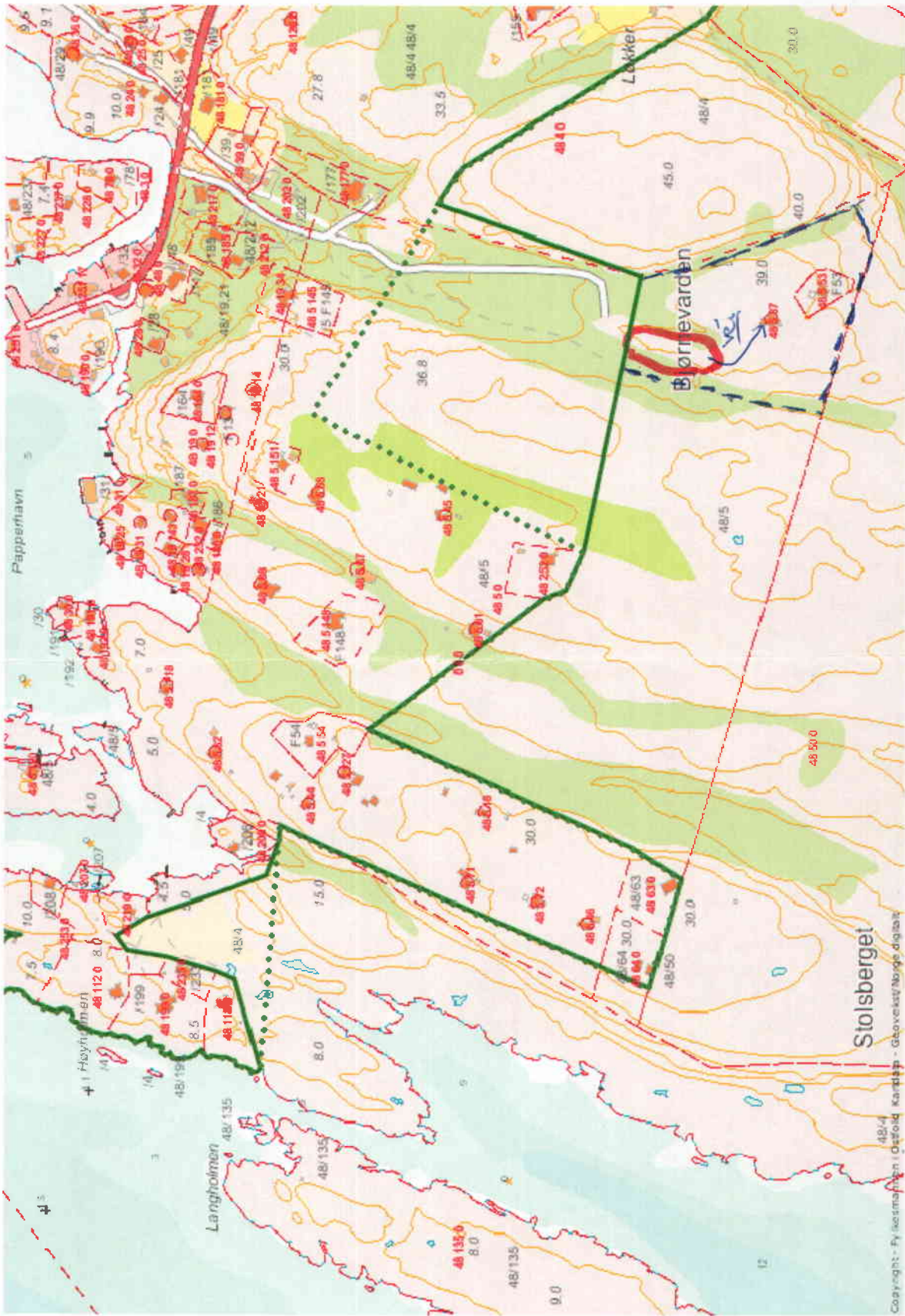

--- = foreskyttil
område unntatt fra
nasjonalpark

Målestokk = 1:5000