

Leif K Ervik
Anton Schjøths gate 17
0454 Oslo



Hvaler 23.05.07

Fylkesmannen i Østfold
Att. Aase Richter

Ytre Hvaler Nasjonalpark

Viser til nylig utsendt materiale med oppdaterte grenselinjer. Den foreslåtte grenselinjen er for min eiendom en klar forbedring i forhold til det opprinnelige forslag. Søker herved om en justering av dette siste forslaget.

Vedlegger kart som viser den foreslåtte justeringen av grensen til naturvernparken.

Forslaget vil innebære at:

- Grensen ikke får et uforklarlig knekk mellom to nabotomter
- At den blir mer parallell med stranda
- At det blir litt bedre avstand til svømmebassenget
- At den ikke går rett over boblebadet

Siden dette i hovedsak er en nasjonalpark for sjø og hav, vil denne lille justeringen ikke kunne ha nevneverdige verneinteresser og heller ikke skape uønsket presidents.

Med hilsen

Leif K Ervik

Telf: 48.08.26.57
e.mail: leif.ervik@fin.dep.no

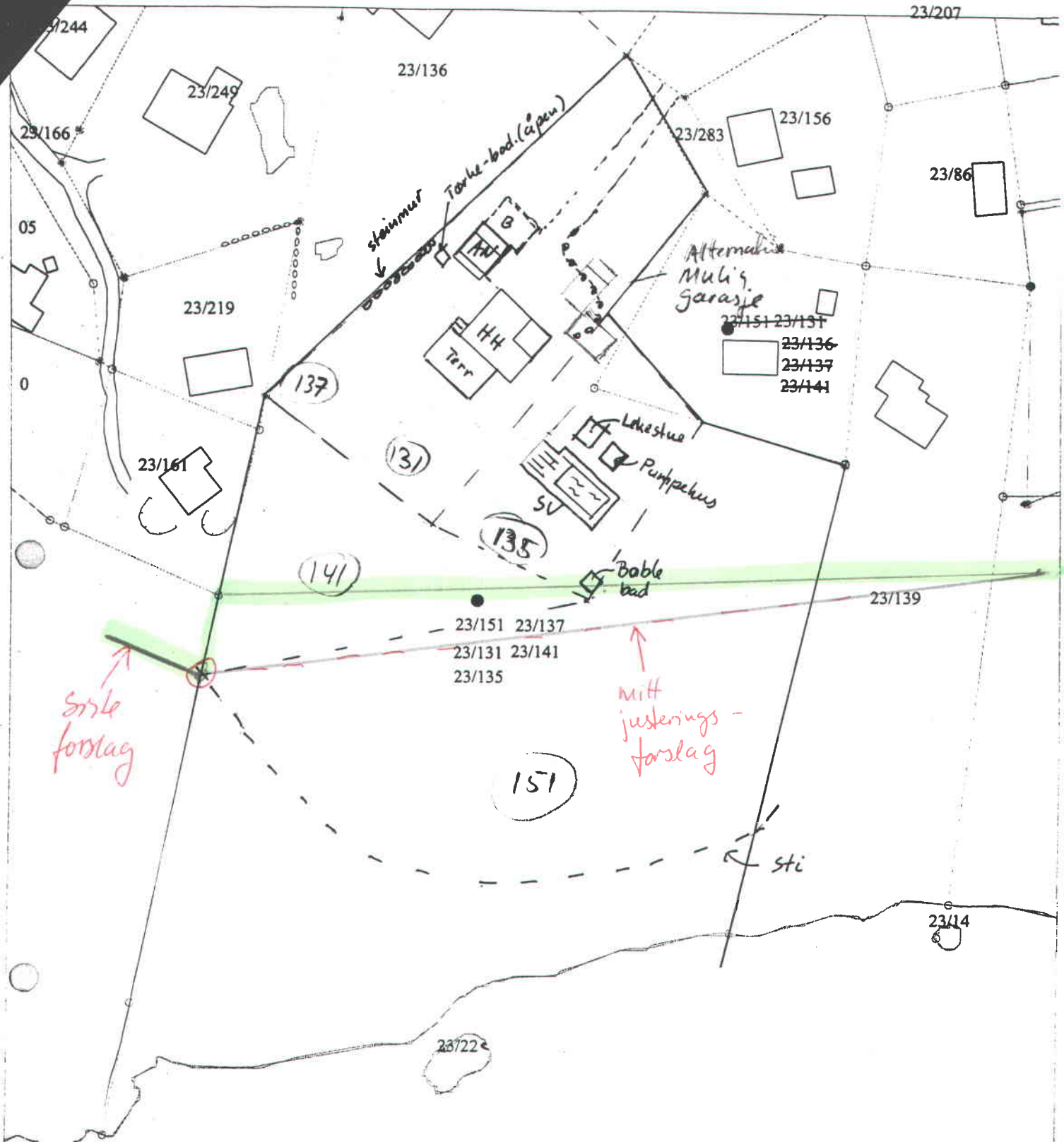

AN: oppført i 1995. 36m² boligareal. 2 soverom, bad, kjøkken, stue, innlagt vann

HH: Påbygd og endret i 1994. 120m² boligareal
3 soverom, 2 bad, stue, kjøkken, innlagt vann

SV: Bygd i 1993. Platting og pumpelhus også godkjent.

Ørekroken
Målestokk 1:1000

UTSIKTEN

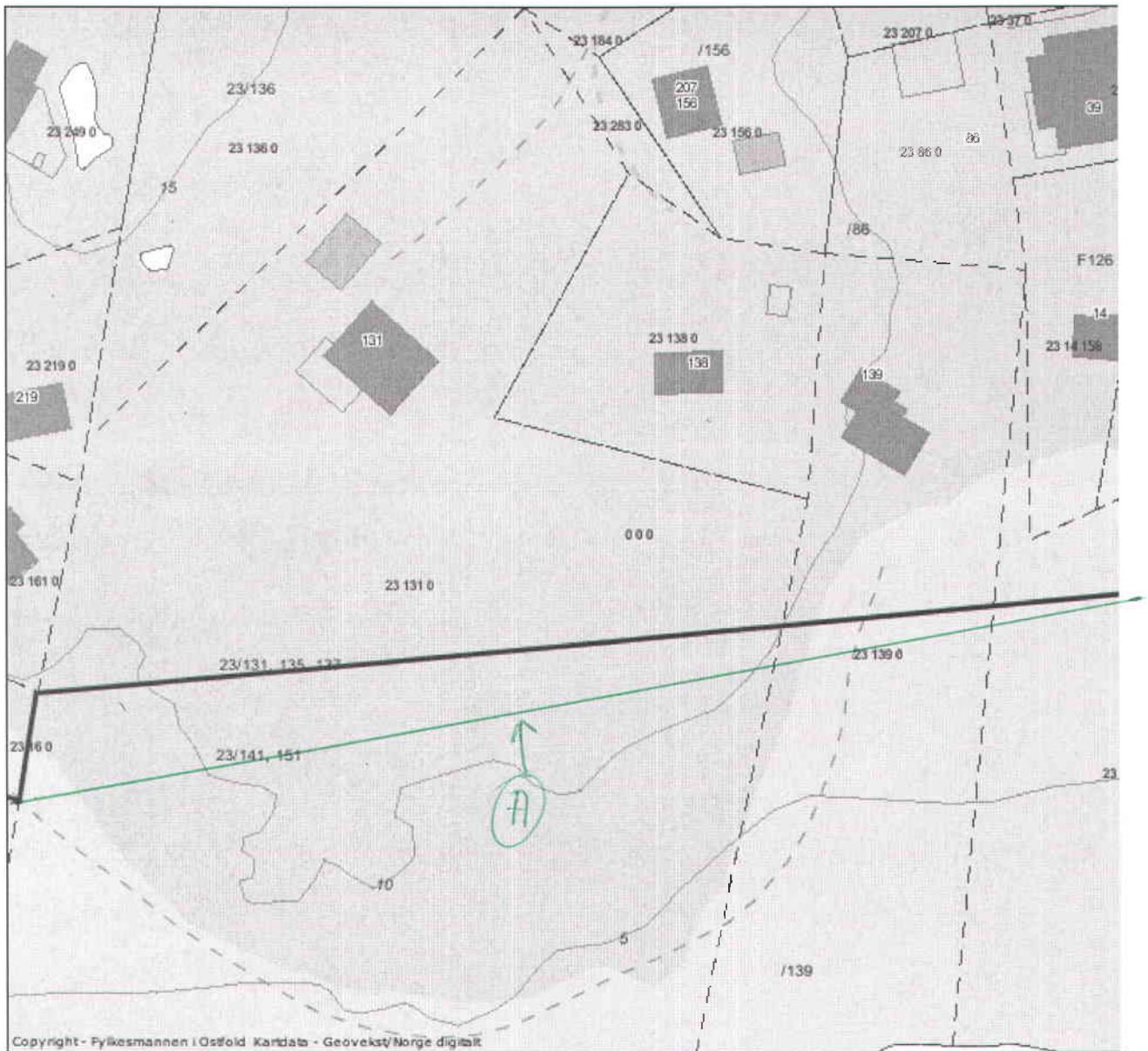

Ⓐ Forslag til ny grense for
nasjonal-parken.

Målestokk = 1:1000